

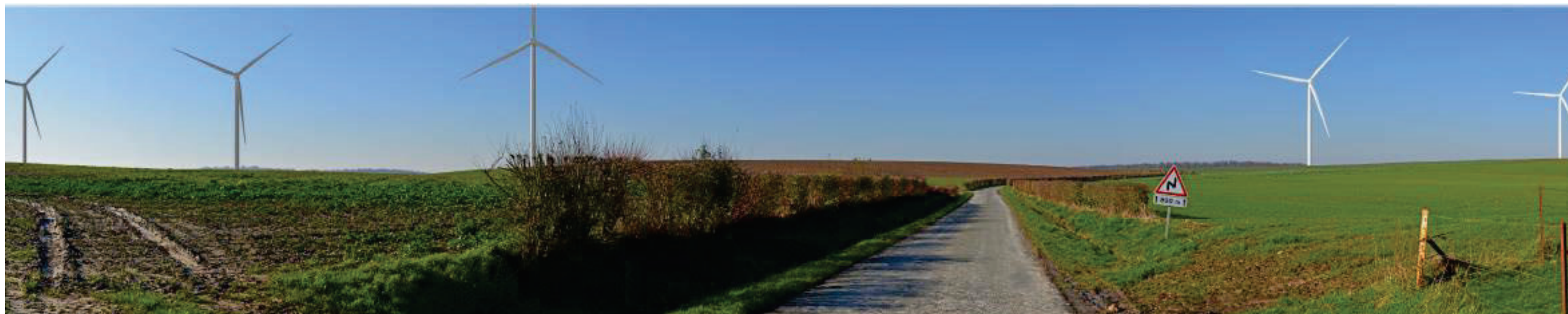

Projet éolien des Cerisiers

Pièce n°0 : Compilation de documents administratifs



_____ Consultation du Ministère de l'Armée : cerfa_16017-02, Février 2021

MINISTÈRE DES ARMÉES

Formulaire de demande d'élévation d'obstacle(s) dans le cadre de l'étude des servitudes et des contraintes aéronautiques et radioélectriques

Ce formulaire doit être rempli par tout demandeur lors d'une demande d'élévation d'obstacle(s) et renvoyé à la SDRCCAM concernée par voie électronique pour les pré-consultations et les DP, ou transmis sur support numérique aux services instructeurs concernés de l'État dans le cadre d'un PC ou d'une AE.

1. INFORMATIONS GÉNÉRALES :

1.1. Identité du demandeur :

Demandeur	ESCOFI
------------------	--------

1.2. Nature de la demande :

Projet éolien	<input checked="" type="checkbox"/> oui <input type="checkbox"/> non	Polygone d'étude	<input type="checkbox"/> oui <input type="checkbox"/> non
Projet de Repowering	<input type="checkbox"/> oui <input type="checkbox"/> non	Projet de ligne électrique	<input type="checkbox"/> oui <input type="checkbox"/> non
Projet Photovoltaïque	<input type="checkbox"/> oui <input type="checkbox"/> non	Autre projet ou demande	<input type="checkbox"/> oui <input type="checkbox"/> non

1.3. Type de demande :

Consultation préliminaire (PREC)	<input type="checkbox"/> initiale <input type="checkbox"/> modificative
Déclaration préalable (DP)	<input type="checkbox"/> initiale <input type="checkbox"/> modificative
Permis de construire (PC)	<input type="checkbox"/> initial <input type="checkbox"/> modificatif
ICPE	<input type="checkbox"/> initiale <input type="checkbox"/> modificative
Autorisation Environnementale Unique (AE)	<input checked="" type="checkbox"/> initiale <input type="checkbox"/> modificative
Porter à connaissance de modification	<input type="checkbox"/> initial <input type="checkbox"/> modificatif
Approbation de Projet d'Ouvrage (APO)	<input type="checkbox"/> initiale <input type="checkbox"/> modificative

1.4. Présentation générale du projet :

Nom du projet	PARC EOLIEN DES CERISIERS	
Maître d'œuvre du projet	Nom de la Société	ESCOFI
	Adresse postale complète	19 RUE DE L'EPAU
	Identité du contact	MM BEAUCARNOT
	Numéro de téléphone	07 87 79 75 39
	Adresse électronique	mm.beaucarnot@escofi.fr
Situation géographique du projet	Commune(s) concernée(s)	COLONFAY
	N° de département(s)	02
Nombre d'obstacle(s) et type d'obstacle(s) <i>(mât de mesure de vent, éoliennes, pylônes télécom, centrale photovoltaïque, silo, grue, lignes électriques ...)</i>	5	
Hauteur hors tout, en bout de pale ou paratonnerre compris (m) <i>(maximale si plusieurs obstacles)</i>	150.00	

2. CARACTÉRISTIQUES TECHNIQUES DU PROJET :

2.1. Cas d'un projet éolien :

Dans le cadre d'un projet éolien (indiquer les valeurs maximales) :

Longueur de pale (m) / Diamètre du rotor (m)	58.50 / 117.00
Puissance unitaire (MW)	3.60
Puissance totale (MW)	18.00

2.2. Cas d'un projet photovoltaïque :

Dans le cadre d'un projet photovoltaïque :

Nombre de modules	
Superficie en m²	
Luminance en cd/m² *	

*Pour les projets situés à moins de 3 kilomètres d'un aérodrome, attestation de luminance avec précision de non éblouissement et/ou de traitement antireflet.

2.3. Données de positionnement et de hauteur / altitude :

Données de positionnement et de hauteur/altitude du ou des obstacles, ou du polygone (y compris pour les projets photovoltaïques) :

		WGS 84		Altitude au sol (m)	Hauteur hors tout, en bout de pale ou paratonnerre compris (m)	Altitude au sommet NGF (m)	Balisage lumineux		Balisage lumineux Fixe (F) ou Clignotant (C)		Type de Machine ** (cf. §3.1.)
		Latitude (N/S)	Longitude (E/W)				oui	non	F	C	
Désignation de l'obstacle ou des points du polygone	Impérativement sous la forme Lat : N 48°00'00.00'' Long : E ou W 000°12'00.00''										
Point le plus élevé du polygone d'étude	N 49°51'42.11" E 03°41'56.32"	155.00	150.00	305.00	SANS OBJET						
01	1	N 49°51'42.11"	E 03°41'56.31"	155.00	150.00	305.00	<input checked="" type="checkbox"/>	<input type="checkbox"/>	<input type="checkbox"/>	<input checked="" type="checkbox"/>	1
02	2	N 49°51'31.59"	E 03°41'56.65"	150.00	150.00	300.00	<input checked="" type="checkbox"/>	<input type="checkbox"/>	<input type="checkbox"/>	<input checked="" type="checkbox"/>	1
03	3	N 49°51'12.38"	E 03°42'09.03"	154.00	150.00	304.00	<input checked="" type="checkbox"/>	<input type="checkbox"/>	<input type="checkbox"/>	<input checked="" type="checkbox"/>	1
04	4	N 49°51'05.25"	E 03°42'14.25"	140.40	150.00	290.40	<input type="checkbox"/>	<input type="checkbox"/>	<input type="checkbox"/>	<input checked="" type="checkbox"/>	1
05	5	N 49°50'58.28"	E 03°42'20.38"	150.70	150.00	300.70	<input checked="" type="checkbox"/>	<input type="checkbox"/>	<input type="checkbox"/>	<input checked="" type="checkbox"/>	1
06						0.00	<input type="checkbox"/>	<input type="checkbox"/>	<input type="checkbox"/>	<input checked="" type="checkbox"/>	
07						0.00	<input type="checkbox"/>	<input type="checkbox"/>	<input type="checkbox"/>	<input type="checkbox"/>	
08						0.00	<input type="checkbox"/>	<input type="checkbox"/>	<input type="checkbox"/>	<input type="checkbox"/>	

	Désignation de l'obstacle ou des points du polygone	WGS 84		Altitude au sol (m)	Hauteur hors tout, en bout de pale ou paratonnerre compris (m)	Altitude au sommet NGF (m)	Balisage lumineux		Balisage lumineux Fixe (F) ou Clignotant (C)		Type de Machine ** (cf. §3.1.)
		<i>Impérativement sous la forme</i> Lat : N 48°00'00.00'' Long : E ou W 000°12'00.00''					oui	non	F	C	
		Latitude (N/S)	Longitude (E/W)								
09						0.00	<input type="checkbox"/>	<input type="checkbox"/>	<input type="checkbox"/>	<input type="checkbox"/>	
10						0.00	<input type="checkbox"/>	<input type="checkbox"/>	<input type="checkbox"/>	<input type="checkbox"/>	
11						0.00	<input type="checkbox"/>	<input type="checkbox"/>	<input type="checkbox"/>	<input type="checkbox"/>	
12						0.00	<input type="checkbox"/>	<input type="checkbox"/>	<input type="checkbox"/>	<input type="checkbox"/>	
13						0.00	<input type="checkbox"/>	<input type="checkbox"/>	<input type="checkbox"/>	<input type="checkbox"/>	
14						0.00	<input type="checkbox"/>	<input type="checkbox"/>	<input type="checkbox"/>	<input type="checkbox"/>	
15						0.00	<input type="checkbox"/>	<input type="checkbox"/>	<input type="checkbox"/>	<input type="checkbox"/>	
16						0.00	<input type="checkbox"/>	<input type="checkbox"/>	<input type="checkbox"/>	<input type="checkbox"/>	
17						0.00	<input type="checkbox"/>	<input type="checkbox"/>	<input type="checkbox"/>	<input type="checkbox"/>	
18						0.00	<input type="checkbox"/>	<input type="checkbox"/>	<input type="checkbox"/>	<input type="checkbox"/>	
19						0.00	<input type="checkbox"/>	<input type="checkbox"/>	<input type="checkbox"/>	<input type="checkbox"/>	
20						0.00	<input type="checkbox"/>	<input type="checkbox"/>	<input type="checkbox"/>	<input type="checkbox"/>	
21						0.00	<input type="checkbox"/>	<input type="checkbox"/>	<input type="checkbox"/>	<input type="checkbox"/>	
22						0.00	<input type="checkbox"/>	<input type="checkbox"/>	<input type="checkbox"/>	<input type="checkbox"/>	
23						0.00	<input type="checkbox"/>	<input type="checkbox"/>	<input type="checkbox"/>	<input type="checkbox"/>	
24						0.00	<input type="checkbox"/>	<input type="checkbox"/>	<input type="checkbox"/>	<input type="checkbox"/>	
25						0.00	<input type="checkbox"/>	<input type="checkbox"/>	<input type="checkbox"/>	<input type="checkbox"/>	
26						0.00	<input type="checkbox"/>	<input type="checkbox"/>	<input type="checkbox"/>	<input type="checkbox"/>	
27						0.00	<input type="checkbox"/>	<input type="checkbox"/>	<input type="checkbox"/>	<input type="checkbox"/>	
28						0.00	<input type="checkbox"/>	<input type="checkbox"/>	<input type="checkbox"/>	<input type="checkbox"/>	
29						0.00	<input type="checkbox"/>	<input type="checkbox"/>	<input type="checkbox"/>	<input type="checkbox"/>	
30						0.00	<input type="checkbox"/>	<input type="checkbox"/>	<input type="checkbox"/>	<input type="checkbox"/>	

3. INFORMATIONS COMPLÉMENTAIRES :

3.1. Cas d'un projet éolien :

**Compléments dans le cadre d'un projet éolien :

Dans le cas où le parc serait composé de différents types de machines, veuillez les détailler ci-dessous (ces données serviront à remplir la dernière colonne du tableau de positionnement des obstacles (cf. §2.3.) - indiquer les maximums si les données précises sont non connues) :

Type de machine	Longueur de pale (m)	Diamètre rotor (m)	Puissance unitaire (MW)	Puissance totale (MW)
1	58.50	117.00	3.60	18.00
2				
3				
4				
5				

3.2. Cas d'un projet de Repowering :

Compléments dans le cadre d'un projet de Repowering :

A remplir obligatoirement si la case "oui" du tableau au §1.2. est cochée.

<p>Projet de Repowering Cf. Nor : TREP180 80 52 J – 11 Juillet 2018</p>	<p>N° Identification ICPE :</p> <p><input type="checkbox"/> Configuration I (renouvellement à l'identique)</p> <p><input type="checkbox"/> Configuration II (remplacement, au même emplacement, par des éoliennes de même hauteur hors tout, mais avec des pales plus longues)</p> <p><input type="checkbox"/> Configuration III (remplacement, au même emplacement, par des éoliennes plus hautes)</p> <p><input type="checkbox"/> Configuration IV (remplacement et déplacement des éoliennes)</p> <p><input type="checkbox"/> Configuration V (ajout de mâts)</p>
--	--

3.3. Cas d'un projet de ligne électrique :

Compléments dans le cadre d'un projet de ligne électrique :



A remplir obligatoirement si la case "oui" du tableau au §1.2. est cochée.

<p>Dénomination des pylônes, démontés et/ou modifiés</p>	
<p>Type de modification(s)</p> <p style="text-align: right;">?</p>	<p><input type="checkbox"/> augmentation de la hauteur initiale</p> <p><input type="checkbox"/> diminution de la hauteur initiale</p> <p><input type="checkbox"/> déplacement</p> <p><input type="checkbox"/> rénovation</p> <p><input type="checkbox"/> réhabilitation</p> <p><input type="checkbox"/> création de ligne</p> <p><input type="checkbox"/> raccordement</p> <p><input type="checkbox"/> autre, précisez :</p>

3.4. Historique du projet :

Informations complémentaires (historique du projet par rapport à l'administration concernée - pré-consultation, DP, PC, ICPE, AE, ... qui ont pu précéder la demande) :

A remplir obligatoirement dans le cas de projets modificatifs, la(les) case(s) du tableau au §1.3. doit(doivent) être cochée(s).

Le projet a-t-il fait l'objet d'une ou plusieurs pré-consultation(s) ? 	<input checked="" type="checkbox"/> oui <input type="checkbox"/> non Si oui, inscrivez ci-après les références du ou des avis technique(s) reçu(s), ainsi que les <u>références internes SDRCAM</u> : N°351/ARM/DSAE/DIRCAM /SDRCAM NORD---BR_850_2017
Le projet a-t-il fait l'objet d'une ou plusieurs demande(s) administrative(s) de type PC, ICPE, AU, AE, ...? 	<input type="checkbox"/> oui <input checked="" type="checkbox"/> non Si oui, inscrivez ci-après les références du ou des arrêté(s) établi(s), la(les) référence(s) du ou des avis conforme(s) du ministère des armées, ainsi que les <u>références internes SDRCAM</u> :
Dans le cadre d'un projet éolien, une ou des demande(s) de déclaration(s) préalable(s) pour un mât de mesure du vent, a ou ont-elles été demandée(s) ? 	<input checked="" type="checkbox"/> oui <input type="checkbox"/> non Si oui, inscrivez ci-après les références du ou des arrêté(s) établi(s), la(les) référence(s) du ou des avis conforme(s) du ministère des armées, ainsi que les <u>références internes SDRCAM</u> : BR 982/2018

4. PIÈCES À JOINDRE OBLIGATOIREMENT À LA DEMANDE :

Ces documents doivent être impérativement produits **individuellement au format PDF**

- 4.1. **Plan d'élévation** du ou des obstacles (*avec hauteur totale mentionnée, paratonnerre compris*)
- 4.2. **Cartographie** du projet avec emplacement précis du ou des obstacles (*Format A4 - 1/25 000^{ème}*)
- 4.3. **Attestation de luminance** avec précision de non éblouissement et/ou de traitement antireflet (*photovoltaïque*)

5. SIGNATURE DU FORMULAIRE :

La signature électronique du formulaire s'effectue selon la procédure décrite en cliquant sur la case.
A l'issue, le document doit être sauvegardé sans modifier l'extension (.pdf) et envoyé avec les pièces jointes à la SDRCAM concernée exclusivement par voie électronique pour les pré-consultations et les DP, ou transmis sur support numérique aux services instructeurs concernés de l'État dans le cadre d'un PC ou d'une AE.
L'envoi complet (formulaire + pièces jointes) ne devra pas dépasser 9MB.

Date et signature :	 Signature numérique de Beaucarnot Date : 2021.02.12 15:53:08 +01'00'
---------------------	--

Destinataire :

- **Sous-direction régionale de la circulation aérienne militaire Nord :**
BA 705 – SDRCAM Nord
RD 910
37076 Tours Cedex 02
dsae-dircam-sdrcom-nord-envaero.chef.fct@intradef.gouv.fr

ou

- **Sous-direction régionale de la circulation aérienne militaire Sud :**
BA 701 – SDRCAM Sud
Chemin de Saint Jean
13300 Salon de Provence
dsae-dircam-sdrcom-sud-envaero.chef-div.fct@intradef.gouv.fr

ou, dans le cadre d'un PC ou d'une AE

- **Services instructeurs de l'État**

Cadre réservé SDRCAM	BR N° :
----------------------	---------

_____ Plan de situation 25000

Parc éolien des Cerisiers - Colonfay (02)

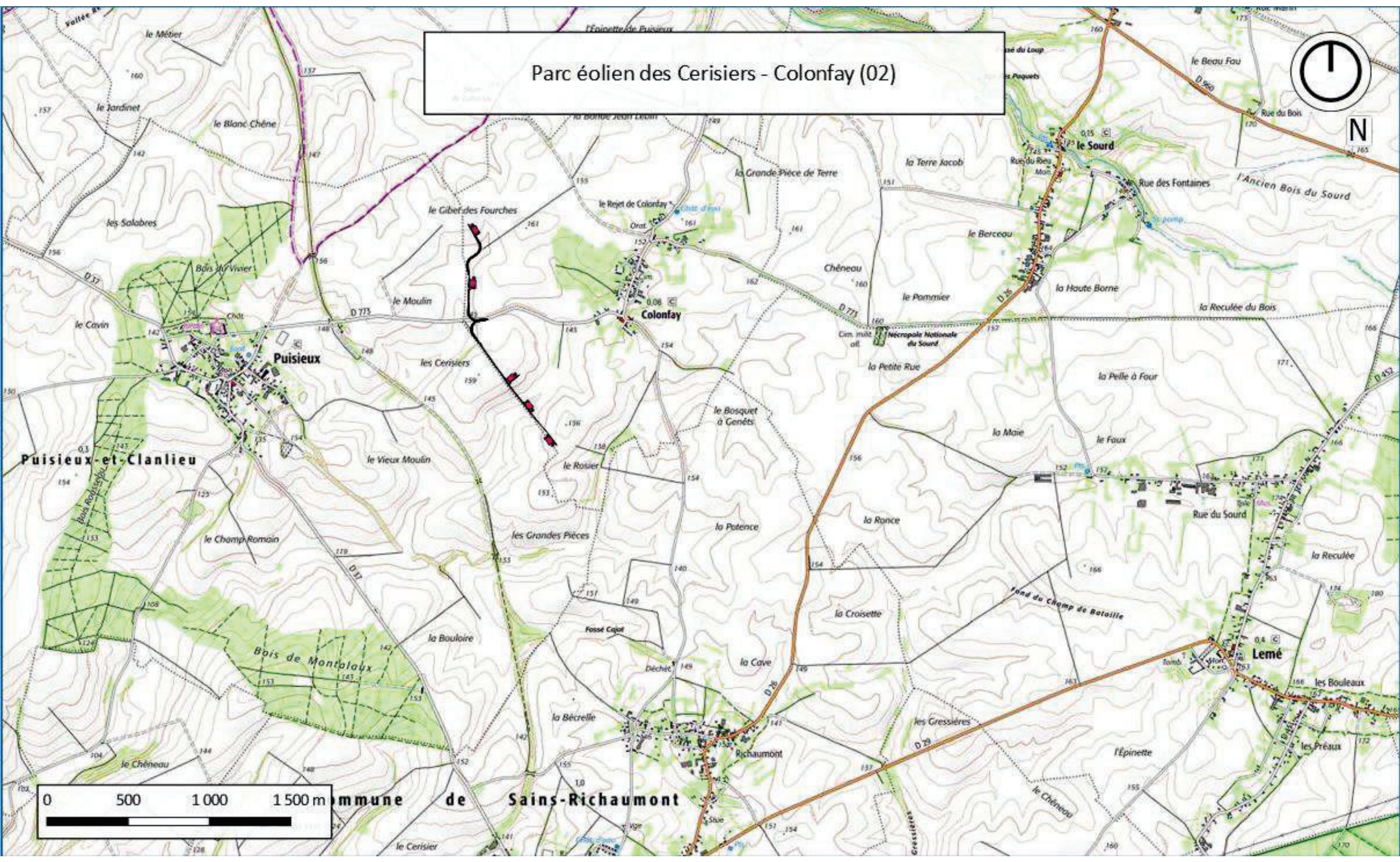
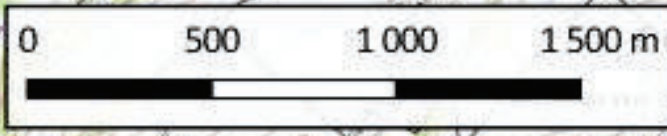

_____ Accusés de réception du Résumé Non Technique (RNT), Décembre 2020

DESTINATAIRE
 MAIRIE SAINS RICHAMONT
 1 PLACE DE L'HOTEL DE VILLE
 02120 SAINS RICHAMONT

LA POSTE
 Numéro de l'envoi : 1A 178 831 3506 4

RECOMMANDÉ AVEC AVIS DE RÉCEPTION

EXPÉDITEUR
 AD Colan Jay
 ESCOFI
 19 RUE DE L'ÉPAU
 59230 SARS ET ROSIÈRES

LES AVANTAGES DU SERVICE SUIVI :
 Vous pouvez connaître, à tout moment, 24h/24, la date de distribution de votre lettre recommandée ou le motif de non-distribution.

3 modes d'accès direct à l'information de distribution :

- Par SMS : Envoyer le numéro de la lettre recommandée au 6 20 80 (0,35 € TTC + prix d'un SMS).
- Par téléphone :
 - Pour les particuliers, composer le 3631 (numéro non surtaxé) : du lundi au vendredi de 8h30 à 19h et le samedi de 8h30 à 13h.
 - Pour les professionnels, composer le 3634 (0,34 € TTC/min à partir d'un téléphone fixe) : du lundi au vendredi de 8h à 19h et le samedi de 8h30 à 13h.
- Sur Internet : www.laposte.fr (consultation gratuite hors coût de connexion).

Date : _____ Prix : _____ CRBT : _____

Niveau de garantie : 16 € 153 € 458 €

Conserved ce feuillet, il sera nécessaire en cas de réclamation. Le cas échéant, vous pouvez faire une réclamation dans n'importe quel bureau de poste. Les conditions spécifiques de vente de la lettre recommandée sont disponibles dans votre bureau de poste ou sur le site www.laposte.fr. Pensez également à la Lettre recommandée en ligne, consultez www.laposte.fr.

LA POSTE 71043A 29-12-20 FRANCE

eco logic Neutralité carbone

PREUVE DE DÉPÔT
 À CONSERVER PAR LE CLIENT

En provenance de :
~~MAIRIE SAINS RICHAMONT
 1 PLACE DE L'HOTEL DE VILLE
 02120 SAINS RICHAMONT~~

LA POSTE
 Numéro de l'AR : **RECOMMANDÉ : AVIS DE RÉCEPTION AR 1A 178 831 3506 4**

LA POSTE 71043A 29-12-20 FRANCE

FRAB

Présenté / Avisé le : _____
 Distribué le : 28/12/2020

Je soussigné(e) déclare être :
 Le destinataire
 Le mandataire
 CNI / permis de conduire
 Autre : _____

Signature destinataire : _____
 Signature facteur : _____

19 RUE DE L'ÉPAU
 59230 SARS ET ROSIÈRES

LA POSTE 71043A 26-12-20 FRANCE

FRAB

DESTINATAIRE
 MAIRIE DE PUISIEUX ET CLANAY
 1 PLACE DE LA MAIRIE
 02120 PUISIEUX ET CLANAY

LA POSTE
 Numéro de l'envoi : 1A 178 831 3504 0

RECOMMANDÉ AVEC AVIS DE RÉCEPTION

EXPÉDITEUR
 AD Colan Jay
 ESCOFI
 19 RUE DE L'ÉPAU
 59230 SARS ET ROSIÈRES

LES AVANTAGES DU SERVICE SUIVI :
 Vous pouvez connaître, à tout moment, 24h/24, la date de distribution de votre lettre recommandée ou le motif de non-distribution.

3 modes d'accès direct à l'information de distribution :

- Par SMS : Envoyer le numéro de la lettre recommandée au 6 20 80 (0,35 € TTC + prix d'un SMS).
- Par téléphone :
 - Pour les particuliers, composer le 3631 (numéro non surtaxé) : du lundi au vendredi de 8h30 à 19h et le samedi de 8h30 à 13h.
 - Pour les professionnels, composer le 3634 (0,34 € TTC/min à partir d'un téléphone fixe) : du lundi au vendredi de 8h à 19h et le samedi de 8h30 à 13h.
- Sur Internet : www.laposte.fr (consultation gratuite hors coût de connexion).

Date : _____ Prix : _____ CRBT : _____

Niveau de garantie : 16 € 153 € 458 €

Conserved ce feuillet, il sera nécessaire en cas de réclamation. Le cas échéant, vous pouvez faire une réclamation dans n'importe quel bureau de poste. Les conditions spécifiques de vente de la lettre recommandée sont disponibles dans votre bureau de poste ou sur le site www.laposte.fr. Pensez également à la Lettre recommandée en ligne, consultez www.laposte.fr.

LA POSTE 71043A 26-12-20 FRANCE

eco logic Neutralité carbone

PREUVE DE DÉPÔT
 À CONSERVER PAR LE CLIENT

En provenance de :
~~MAIRIE DE PUISIEUX ET CLANAY
 1 PLACE DE LA MAIRIE
 02120 PUISIEUX ET CLANAY~~

LA POSTE
 Numéro de l'AR : **RECOMMANDÉ : AVIS DE RÉCEPTION AR 1A 178 831 3504 0**

LA POSTE 71043A 26-12-20 FRANCE

FRAB

Présenté / Avisé le : _____
 Distribué le : 26/12/2020

Je soussigné(e) déclare être :
 Le destinataire
 Le mandataire
 CNI / permis de conduire
 Autre : _____

Signature destinataire : _____
 Signature facteur : _____

19 RUE DE L'ÉPAU
 59230 SARS ET ROSIÈRES

LA POSTE 71043A 26-12-20 FRANCE

FRAB

En provenance de :
~~MAIRIE LE SOURD
 34 RUE PRINCIPALE
 02140 LE SOURD~~

LA POSTE
 Numéro de l'AR : **RECOMMANDÉ :
 AVIS DE RÉCEPTION
 AR 1A 178 831 4026 6**

AD Colonjay
 ESCOFI

19 RUE DE L'ÉPAU
 59230 SARS ET ROSIÈRES

FRAB

Présenté / Avisé le : 24/12/20
 Distribué le :
 Je soussigné(e) déclare être
 Le destinataire
 Le mandataire
 CNI / permis de conduire
 Autre :
 Signature facteur : *[Signature]*

En provenance de :
~~MAIRIE
 PLACE DE LA MAIRIE
 02120 FLAVIGNY LE GRAND ET BE...~~

LA POSTE
 Numéro de l'AR : **RECOMMANDÉ :
 AVIS DE RÉCEPTION
 AR 1A 178 831 3512 5**

AD ESCOFI Colonjay
 ESCOFI

19 RUE DE L'ÉPAU
 59230 SARS ET ROSIÈRES

FRAB

Présenté / Avisé le : 24/12/20
 Distribué le :
 Je soussigné(e) déclare être
 Le destinataire
 Le mandataire
 CNI / permis de conduire
 Autre :
 Signature facteur : *[Signature]*

DESTINATAIRE
 MAIRIE LE SOURD
 34 RUE PRINCIPALE
 02140 LE SOURD

LA POSTE
 Numéro de l'envoi : 1A 178 831 4026 6

RECOMMANDÉ AVEC AVIS DE RÉCEPTION

AD Colonjay
 ESCOFI

19 RUE DE L'ÉPAU
 59230 SARS ET ROSIÈRES

EXPÉDITEUR

PREUVE DE DÉPÔT

Les avantages du service suivi :
 Vous pouvez connaître, à tout moment, 24h/24, la date de distribution de votre lettre recommandée ou le motif de non-distribution.
3 modes d'accès direct à l'information de distribution :
 • Par SMS : Envoyer le numéro de la lettre recommandée au 6 20 80 (0,35 € TTC + prix d'un SMS).
 • Sur internet : www.laposte.fr (consultation gratuite hors coût de connexion).
 • Par téléphone :
 - Pour les particuliers, composer le 3631 (numéro non surtaxé) : du lundi au vendredi de 8h30 à 19h et le samedi de 8h30 à 13h.
 - Pour les professionnels, composer le 3634 (0,34 € TTC/min à partir d'un téléphone fixe) : du lundi au vendredi de 8h à 19h et le samedi de 8h30 à 13h.

Date : Prix : CRBT :
 Niveau de garantie : 16 € 153 € 458 €

Conservez ce feuillet. Il sera nécessaire en cas de réclamation.
 Le cas échéant, vous pouvez faire une réclamation dans n'importe quel bureau de poste.
 Les conditions spécifiques de vente de la lettre recommandée sont disponibles dans votre bureau de poste ou sur le site www.laposte.fr.
 Pensez également à la Lettre recommandée en ligne, consultez www.laposte.fr.

eco logic Neutrité carbone

DESTINATAIRE
 MAIRIE
 PLACE DE LA MAIRIE
 02120 FLAVIGNY LE GRAND ET BE...

LA POSTE
 Numéro de l'envoi : 1A 178 831 3512 5

RECOMMANDÉ AVEC AVIS DE RÉCEPTION

AD ESCOFI Colonjay
 ESCOFI

19 RUE DE L'ÉPAU
 59230 SARS ET ROSIÈRES

EXPÉDITEUR

PREUVE DE DÉPÔT
 À CONSERVER PAR LE CLIENT

Les avantages du service suivi :
 Vous pouvez connaître, à tout moment, 24h/24, la date de distribution de votre lettre recommandée ou le motif de non-distribution.
3 modes d'accès direct à l'information de distribution :
 • Par SMS : Envoyer le numéro de la lettre recommandée au 6 20 80 (0,35 € TTC + prix d'un SMS).
 • Sur internet : www.laposte.fr (consultation gratuite hors coût de connexion).
 • Par téléphone :
 - Pour les particuliers, composer le 3631 (numéro non surtaxé) : du lundi au vendredi de 8h30 à 19h et le samedi de 8h30 à 13h.
 - Pour les professionnels, composer le 3634 (0,34 € TTC/min à partir d'un téléphone fixe) : du lundi au vendredi de 8h à 19h et le samedi de 8h30 à 13h.

Date : Prix : CRBT :

Conservez ce feuillet. Il sera nécessaire en cas de réclamation.
 Le cas échéant, vous pouvez faire une réclamation dans n'importe quel bureau de poste.
 Les conditions spécifiques de vente de la lettre recommandée sont disponibles dans votre bureau de poste ou sur le site www.laposte.fr.

eco logic Neutrité carbone

En provenance de : ~~MARIE DE WIEGE FATY~~
~~1 RUE DE VERDUN~~
~~02120 WIEGE FATY~~

LA POSTE
 Numéro de FAR : **RECOMMANDÉ :
 AVIS DE RÉCEPTION
 AR 1A 178 831 3501 9**

LA POSTE 71043A 24-12-20 FRANCE
 ESCOFI

FRAB

Présenté / Avisé le : 24/12/20
 Distribué le : 24/12/20

Je soussigné(e) déclare être
 Le destinataire
 Le mandataire
 CNI / permis de conduire
 Autre :

19 RUE DE L'ÉPAU
 59230 SARSET ROSIÈRES

En provenance de : ~~MARIE DE COLONFAY~~
~~1 ROUTE DE PUISIEUX~~
~~02120 COLONFAY~~

LA POSTE
 Numéro de FAR : **RECOMMANDE :
 AVIS DE RÉCEPTION
 AR 1A 178 831 3505 7**

LA POSTE 71043A 24-12-20 FRANCE
 ESCOFI

FRAB

Présenté / Avisé le : 24/12/20
 Distribué le : 24/12/20

Je soussigné(e) déclare être
 Le destinataire
 Le mandataire
 CNI / permis de conduire
 Autre :

19 RUE DE L'ÉPAU
 59230 SARSET ROSIÈRES

DESTINATAIRE
~~MARIE DE WIEGE FATY~~
~~1 RUE DE VERDUN~~
~~02120 WIEGE FATY~~

LA POSTE
 Numéro de l'envoi : 1A 178 831 3501 9

RECOMMANDÉ AVEC AVIS DE RÉCEPTION

AD Colonfay
 ESCOFI
 19 RUE DE L'ÉPAU
 59230 SARSET ROSIÈRES

EXPÉDITEUR

Les avantages du service suivi :
 Vous pouvez connaître, à tout moment, 24h/24, la date de distribution de votre lettre recommandée ou le motif de non-distribution.

3 modes d'accès direct à l'information de distribution :
 • Par SMS : Envoyer le numéro de la lettre recommandée au 6 20 80 (0,35 € TTC + prix d'un SMS)
 • Sur internet : www.laposte.fr (consultation gratuite hors coût de connexion)
 • Par téléphone :
 - Pour les particuliers, composer le 3631 (numéro non surtaxé) : du lundi au vendredi de 8h30 à 19h et le samedi de 8h30 à 13h.
 - Pour les professionnels, composer le 3634 (0,34 € TTC/min à partir d'un téléphone fixe) : du lundi au vendredi de 8h à 19h et le samedi de 8h30 à 13h.

Date : Prix : CRBT :

Niveau de garantie : 16 € 153 € 458 €

Conservé ce feuillet, il sera nécessaire en cas de réclamation.
 Le cas échéant, vous pouvez faire une réclamation dans n'importe quel bureau de poste.
 Les conditions spécifiques de vente de la lettre recommandée sont disponibles dans votre bureau de poste ou sur le site www.laposte.fr.
 Pensez également à la Lettre recommandée en ligne, consultez www.laposte.fr.

eco logic Neutrité carbone

PREUVE DE DÉPÔT
 A CONSERVER PAR LE CLIENT

DESTINATAIRE
~~MARIE DE COLONFAY~~
~~1 ROUTE DE PUISIEUX~~
~~02120 COLONFAY~~

LA POSTE
 Numéro de l'envoi : 1A 178 831 3505 7

RECOMMANDÉ AVEC AVIS DE RÉCEPTION

AD Colonfay
 ESCOFI
 19 RUE DE L'ÉPAU
 59230 SARSET ROSIÈRES

EXPÉDITEUR

Les avantages du service suivi :
 Vous pouvez connaître, à tout moment, 24h/24, la date de distribution de votre lettre recommandée ou le motif de non-distribution.

3 modes d'accès direct à l'information de distribution :
 • Par SMS : Envoyer le numéro de la lettre recommandée au 6 20 80 (0,35 € TTC + prix d'un SMS)
 • Sur internet : www.laposte.fr (consultation gratuite hors coût de connexion)
 • Par téléphone :
 - Pour les particuliers, composer le 3631 (numéro non surtaxé) : du lundi au vendredi de 8h30 à 19h et le samedi de 8h30 à 13h.
 - Pour les professionnels, composer le 3634 (0,34 € TTC/min à partir d'un téléphone fixe) : du lundi au vendredi de 8h à 19h et le samedi de 8h30 à 13h.

Date : Prix : CRBT :

Conservé ce feuillet, il sera nécessaire en cas de réclamation.
 Le cas échéant, vous pouvez faire une réclamation dans n'importe quel bureau de poste.
 Les conditions spécifiques de vente de la lettre recommandée sont disponibles dans votre bureau de poste ou sur le site www.laposte.fr.

eco logic Neutrité carbone

PREUVE DE DÉPÔT

